A due

Vier Stücke für zwei Saxophone
Four pieces for two saxophones
(2017)

1. Maqam

für Sopran- und Altsaxophon
for soprano and alto saxophones

Gerald Resch
(*1975)

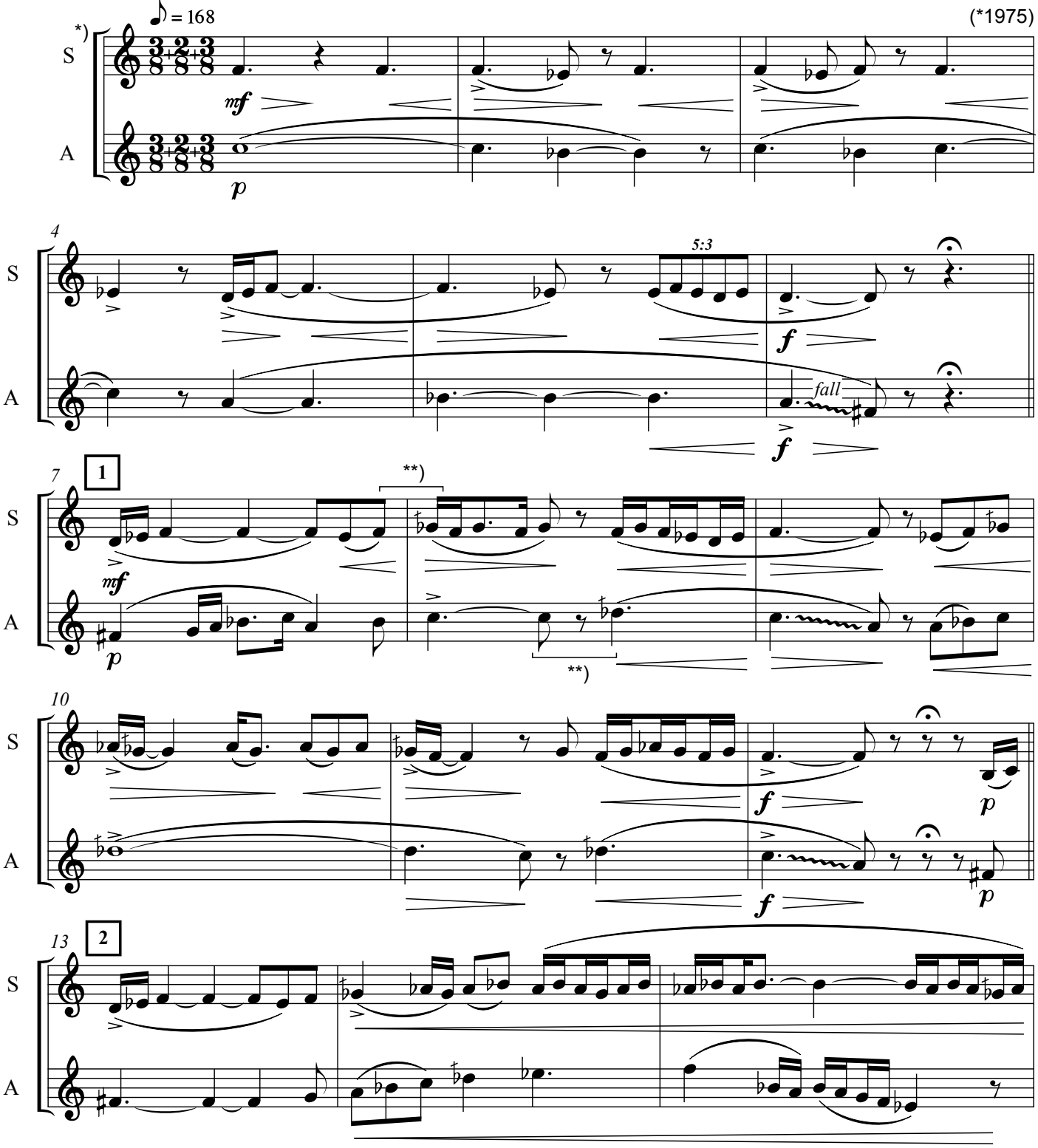

*) Die Partitur ist transponiert notiert. / The score is notated transposed.

**) Ein Dreiviertelton-Schritt, der die kleine Terz in zwei gleiche Hälften teilt. / A three-quarter-tone interval dividing the minor 3rd into two equal halves.

© 2018 by Musikverlag Hans Sikorski GmbH & Co. KG, Hamburg

H.S. 8878